ideapad 330S-15ARR

CARACTERISTIQUES

Processeur
AMD Ryzen 5 2500U

Système d'exploitation
Windows 10

Carte Graphique
AMD Radeon Vega 8

Mémoire
8 GB DDR4

Stockage
1 TB + 128GB M.2 Pcle 2242

Lecteur Optique
NA

Webcam
Camera HD 720P

Audio
2 x 2.0W with Dolby Audio™ Premium

Batterie
2 CELL 30WH
- Jusqu'à 3h d'autonomie*

Garantie
2 ans

DESIGN

Ecran
15.6 HD (1366 x 768) Anti-Glare
Non tactile

Dimensions (mm)
358 x 224 x 19.4

Poids
1.8 kg

Coloris
Platinium Grey

CONNECTIQUES

Communication
NON-INTEL 1X1 AC+BT4.1

Connectiques
1 x USB Type-C™
2 x USB 3.0
4-in-1 Card Reader
HDMI™
Always ON USB (charging)
Audio Jack

LOGICIELS PRE-INSTALLES

Windows 10 Preloads

- Lenovo App Explorer
- Lenovo Companion 3.0
- Lenovo ID
- Lenovo Settings
- McAfee® LiveSafe™ (30-day trial)
- Microsoft Office 365 (30-day trial)

Photos non contractuelles

ACCESSOIRES *(Non inclus)*

Lenovo 300 Wireless Compact Mouse

Lenovo 500 Extra Bass In-ear Headphones

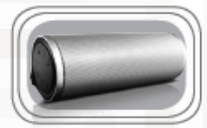

Lenovo 500 2.0 Bluetooth® Speaker

*L'autonomie de la batterie est approximative et basée sur les résultats du test MobileMark® 2014. L'autonomie de la batterie varie selon le modèle, la configuration, les applications chargées, les fonctionnalités, l'utilisation, la fonctionnalité sans fil et les réglages de gestion d'alimentation. La capacité maximale de la batterie diminue naturellement avec le temps et l'utilisation.

PN : 81FB007EFR
EAN : 0192940759558